

桃園市 115 學年度國民中學藝術才能音樂班 鑑定二次招生簡章

主辦機關：桃園市政府教育局
承辦學校：桃園市立中興國民中學
地 址：337302 桃園市文中路 122 號
電 話：(03)3694315 分機 600、651
傳 真：(03)3792430
網 址：<https://www.chjhs.tyc.edu.tw/>
招生學校：桃園市立大園國民中學
桃園市立大成國民中學
桃園市立內壢國民中學
桃園市立新明國民中學

桃園市 115 學年度國民中學藝術才能音樂班鑑定二次招生重要日程表

編號	內容	日期	備註
1	簡章及報名表件下載	簡章公告日起 至 115 年 5 月 6 日(星期三)	為響應節能減碳，未提供紙本簡章，請至以下網頁下載： 1. 桃園市政府教育局(https://www.tyc.edu.tw/) 2. 大成國中(https://www.tcjhs.tyc.edu.tw/) 3. 大園國中(https://www.dyjh.tyc.edu.tw/) 4. 內壢國中(https://www.nljh.tyc.edu.tw/) 5. 新明國中(https://www.hmjh.tyc.edu.tw/)
2	申請鑑定	115 年 5 月 4 日(星期一) 至 115 年 5 月 6 日(星期三)	1. 每日 08：00 至 16：00。 2. 地點：報名地點同報考學校。 大成國中輔導室 大園國中輔導室 內壢國中輔導室 新明國中輔導室
3	公告術科測驗 考場及考序	115 年 5 月 7 日(星期四)	17：00 前於各招生學校網頁公告。
4	術科共同科目、個別測驗	115 年 5 月 9 日(星期六)	1. 08：00 預備。 2. 08：10 至 09：40 共同科目測驗。 3. 10：00 個別測驗開始。 4. 考試地點同報考學校。
5	術科測驗成績寄發	115 年 5 月 12 日(星期二)	各招生學校自行寄發。
6	術科測驗成績複查	115 年 5 月 14 日(星期四)	1. 08：00 至 12：00，逾時不受理。 2. 複查費用：每科新臺幣 100 元整，請於 115 年 5 月 14 日(星期四)12:00 前至各報考學校輔導室現場繳交。 3. 申請複查不得要求影印及重閱，亦不得要求告知評審或鑑定委員之姓名或其他有關資料。 4. 申請複查僅對分數處理之檢核，家長不得要求公布測驗內容。
7	公告錄取名單	115 年 5 月 15 日(星期五)	15：00 各招生學校網頁公告。
8	錄取生報到	115 年 5 月 23 日(星期六)	1. 09：00 至 11：00 到各錄取學校報到。 2. 應備資料：戶口名簿影本、鑑定證。

桃園市 115 學年度國民中學藝術才能音樂班鑑定二次招生流程圖

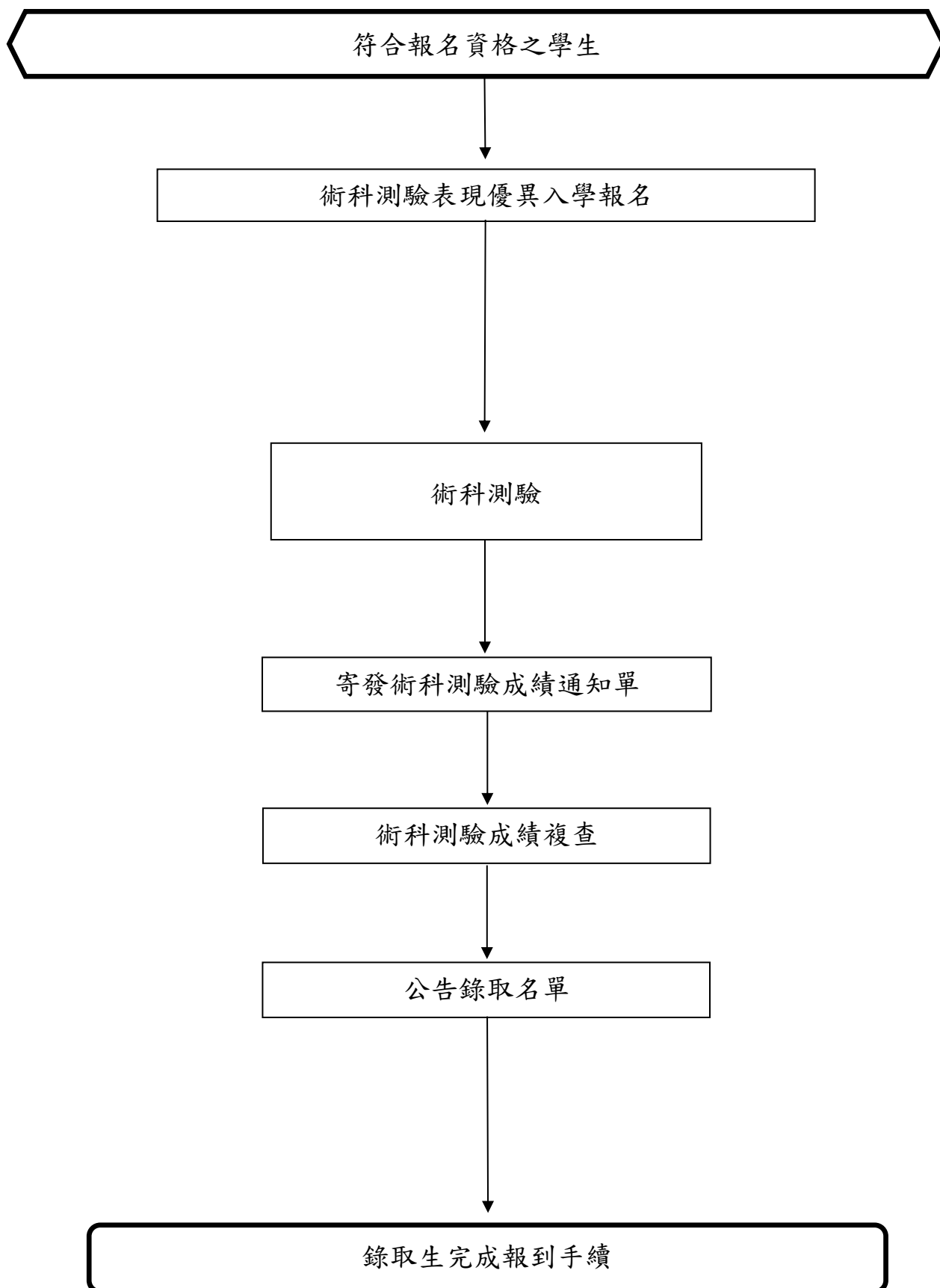

桃園市 115 學年度國民中學藝術才能音樂班鑑定二次招生簡章

壹、依據：

- 一、藝術教育法及其施行細則。
- 二、高級中等以下學校藝術才能班設立標準。
- 三、桃園市國民教育階段藝術才能班鑑定工作作業要點。
- 四、桃園市115學年度國民中學藝術才能音樂班鑑定小組(以下簡稱鑑定小組)決議。

貳、目的：

- 一、培育具有優異音樂才能之學生，施以音樂專業藝術教育，輔導其適性發展，以培植多元之藝術專業人才。
- 二、增進學生具備藝術認知、展演、創作及鑑賞之能力，以涵養學生美感情操，發展其健全人格。

參、辦理單位：

- 一、主辦機關：桃園市政府教育局
- 二、承辦學校：桃園市立中興國民中學
- 三、招生學校：桃園市立大成國民中學、桃園市立大園國民中學、桃園市立內壢國民中學、桃園市立新明國民中學

肆、招生學校及名額：

招生學校	招生名額	備註
桃園市立大成國民中學 https://www.tcjhs.tyc.edu.tw/	七年級 6 名 八年級 9 名 九年級 13 名	以直笛錄取者，入學後須輔導轉修或加修西洋樂器。
桃園市立大園國民中學 https://www.dyjh.tyc.edu.tw/	七年級 25 名 八年級 3 名 九年級 1 名	以國樂、直笛錄取者，入學後主修或副修須轉修西洋樂器，並依照大園國中樂器選填規定分發樂器。
桃園市立內壢國民中學 https://www.nljh.tyc.edu.tw/	七年級 6 名 八年級 2 名 九年級 2 名	錄取者，須以西洋管擊類樂器為專長樂器及加修鋼琴，並依照內壢國中樂器選填辦法分發樂器。
桃園市立新明國民中學 https://www.hmjh.tyc.edu.tw/	七年級 21 名 八年級 15 名 九年級 13 名	主修或副修以直笛錄取者，入學後，須輔導轉修西洋樂器。

伍、申請資格：

- 一、已參加桃園市115學年度國民中學藝術才能音樂班、國樂班第一次鑑定招生錄取分發，不得參加本次鑑定。若有前述情形，則取消報名資格，不得異議。
- 二、七年級：114學年度國民小學應屆畢業生。
- 三、八年級、九年級：114學年度國民中學七年級、八年級學生，且所有考生不得跨年級報考。
- 四、非設籍本市學生經錄取後，須於115年7月31日(星期五)(含)前將戶籍遷至本市始能就讀。

陸、簡章及報名表件下載方式：

為響應節能減碳，未提供紙本簡章，請至以下網頁下載：

- 一、桃園市政府教育局(<https://www.tyc.edu.tw/>)
- 二、桃園市立大成國民中學(<https://www.tcjhs.tyc.edu.tw/>)
- 三、桃園市立大園國民中學(<https://www.dyjh.tyc.edu.tw/>)
- 四、桃園市立內壢國民中學(<https://www.nljh.tyc.edu.tw/>)
- 五、桃園市立新明國民中學(<https://www.hmjh.tyc.edu.tw/>)

柒、申請鑑定事宜：

一、鑑定標準：

- (一)由鑑定小組依術科測驗成績及教育部「高級中等以下學校藝術才能班設立標準」第8條各款規定審查後決定鑑定通過標準，鑑定結果未達鑑定標準者，不予通過鑑定，得不足額錄取。
- (二)考試成績如有一科(項)缺考或與報名考項不符者，不予錄取，考生與考生家長不得異議。

二、鑑定方式：

術科測驗表現優異入學：適用對象為符合申請資格之學生，以術科測驗為評量工具。

三、報名流程：

- (一)報名方式：無論依團體或個人方式，一律採現場報名。
- (二)報名時間：115年5月4日(星期一)至115年5月6日(星期三)，每日08:00至16:00止，逾時不予受理。
- (三)報名地點(同報考學校)：

報名學校(單位)	學校地址	聯絡電話
大成國中(輔導室)	桃園市八德區忠勇街12號	(03)3625633#611
大園國中(輔導室)	桃園市大園區園科路400號	(03)3862029#612
內壢國中(輔導室)	桃園市中壢區復華一街108號	(03)4522494#613
新明國中(輔導室)	桃園市中壢區中正路487巷18號	(03)4936194#613

(四)報名程序：

- 1.繳交相關文件資料(相關報名表件及資料請依序排列，以長尾夾裝訂成冊)。
 - (1)藝術才能音樂班鑑定二次招生報名表(如附件一)：填畢並貼妥三個月內，2吋正面半身脫帽不修底片光面之黑白或淺色背景彩色相片。
 - (2)鑑定證(如附件二)：填畢並貼妥相片(需與附件一：藝術才能音樂班鑑定二次招生報名表所貼照片一致)。
 - (3)身心障礙考生應考特殊需求申請表(如附件三，無此需求者免填)。
 - (4)貼妥限時掛號回郵信封(每個35元)1個(以便寄發成績單)並填妥考生姓名、住址、郵遞區號。
 - (5)在學證明書或學生證(桃樂卡)影本。
- 2.繳交報名費：術科測驗表現優異入學術科測驗費新臺幣2,700元整。
- 3.低收或中低收入戶子女免繳報名費：應檢附區、鄉、鎮、市公所核發之低收或中低收入戶證明影本(非清寒證明)及戶口名簿影本，於報名時間同時繳交。

(五)報名注意事項：

- 1.報名者填寫報名表應以正楷詳細填寫，字跡切勿潦草，以免因辨識困難而影響權益。
- 2.報名者所填之報名表，經完成報名手續後，不得以任何理由更改；所提供之資料經查證若有不實則取消該生錄取資格。
- 3.報名手續一經完成後，不得再以任何理由要求退費。
- 4.考生須就下列七組術科測驗中選擇一項為專長樂器。

- (1) 鋼琴組。
- (2) 弦樂組：小提琴、中提琴、大提琴、低音提琴、豎琴、古典吉他。
- (3) 管樂組：銅管樂器（小號、長號、法國號、上低音號、低音號）。
木管樂器（直笛、長笛、雙簧管、單簧管、低音管、薩克管）。
- (4) 打擊樂組。
- (5) 理論作曲組。
- (6) 聲樂組(僅限八、九年級學生報考)。
- (7) 國樂組：弦樂器（胡琴、革胡【可用大提琴代替】、倍革胡【可用低音提琴代替】、琵琶、柳葉琴、古箏、揚琴、阮、月琴、三絃）、管樂器（中國笛、簫、笙、排簫、嗩吶）、敲擊樂。

5. 術科測驗成績計算比例

科目	專長樂器	聽寫	樂理	視唱
百分比	70%	10%	10%	10%
(1)單科成績以滿分100分計算，四科成績採用原始分數依上述計算比例合計100分。 (2)術科測驗成績總分相同時，依專長樂器、聽寫、樂理、視唱之分數為排序。 (3)未達鑑定標準，得不足額錄取。				

6. 術科測驗內容請參閱附件四。

(六)術科測驗時間、地點、內容：

項次	時間	地點	內容	說明
1	115年5月9日 (星期六) 上午08:10至 09:40	各招生學校	共同科目測驗 (聽寫、樂理)	1. 共同科目測驗請攜帶鉛筆、藍黑原子筆及修正用品。禁止攜帶任何電子器材入場。 2. 共同科目正式測驗前有10分鐘的說明時間，請考生提前10分鐘入座。 3. 個別測驗請考生於休息室等候唱名，唱名3次未到者視同棄權。
2	115年5月9日 (星期六) 上午10:00起		個別測驗 (專長樂器、視唱)	

(七)鑑定標準及分發：

1. 考試成績如有一科(項)缺考或與報名考項不符者，不予錄取，考生與考生家長不得異議。
2. 術科測驗成績通知單寄發日期：115年5月12日(星期二)。
3. 術科測驗成績複查：
 - (1)申請複查時間：115年5月14日(星期四)，上午08:00至中午12:00，逾時不予受理，僅受理現場複查。
 - (2)申請複查地點：各招生學校。
 - (3)檢附資料：複查申請表(附件五)、術科測驗成績通知單正本。
 - (4)複查費用：每科新臺幣100元整，並以現金繳交
 - (5)申請複查僅限對分數處理之檢核，家長不得要求公布測驗工具之名稱與內容，亦不得要求影印及重閱，以及不得要求告知評審或本市二次招生鑑定小組成員之姓名或其他有關資料。
4. 錄取名單公告日期：115年5月15日(星期五)下午15:00於各招生學校網站公告。

(八)錄取報到日期：

1. 錄取生請於115年5月23日(星期六)上午09:00至11:00，攜戶口名簿影本、鑑定證向

錄取學校報到，逾時未報到者視同放棄。

- 錄取八、九年級轉學生，報到後務必於 115 年 7 月 31 日(星期五)(含)前完成轉入學手續，逾期者視同自動放棄，不得以任何理由申請保留資格。

捌、注意事項：

一、術科測驗應考規定：

- (一)考生憑鑑定證入場，並遵守一切試場規則。
- (二)聽寫及樂理，所有考生同時筆試；專長樂器及視唱均分組舉行個別測驗。
- (三)聽寫、樂理及視唱：以〈十二年國民基本教育藝術才能專長領域課程綱要：音樂專長學習重點〉為基本範圍。
- (四)任何樂曲（包括音階、琶音）均須背譜，且不必反覆。
- (五)自備伴奏，除鋼琴、木琴、小鼓及定音鼓外，其他樂器由考生自備。
- (六)身心障礙考生，得視其需求調整測驗工具及測驗方式。
- (七)為提高鑑定試場品質，測驗期間未開放家長入校陪考，為使家長安心學生確實進入鑑定試場應試，將由工作人員引導學生應試動線。

二、鑑定獲錄取者於就學期間之術科鐘點費不足部分由學生自行負擔。

三、鑑定獲錄取者於就讀期間，學生因身心健康或其他原因經校方開會認定適應不佳者，校方得輔導轉入普通班或轉回原學區之學校就讀（入學報到時監護人需簽同意書）。

四、若對桃園市 115 學年度國民中學藝術才能音樂班鑑定二次招生有任何相關疑問及建議事宜，請洽各招生學校。

玖、附則：

- 一、如有未盡事宜依鑑定小組決議辦理。
- 二、本簡章經桃園市政府核定後實施，修正時亦同。

附件一

桃園市 115 學年度國民中學藝術才能音樂班鑑定二次招生報名表

※鑑定證號碼 (承辦單位填寫)					申請 年級	請勾選 <input type="checkbox"/> 七年級 <input type="checkbox"/> 八年級 <input type="checkbox"/> 九年級	
(貼相片處)最近三個月 內正面半身相片二吋一 張，請實貼於此格。	考生姓名		性別		出生 年月日	年 月 日	
	現就讀學校	國(中)小		身分證統一編號			
	報考學校	<input type="checkbox"/> 大成國中 <input type="checkbox"/> 內壢國中 <input type="checkbox"/> 大園國中 <input type="checkbox"/> 新明國中					
	通訊 地址	□□□□□			電話	()	
	是否為身心障礙學生： <input type="checkbox"/> 否 <input type="checkbox"/> 是(請繳交附件三特殊需求表)						
	家長、監護 人(法定代 理人或實際 照顧者) (請簽章)		關係		電話： 手機：		
術科測驗	費用新臺幣 2,700 元整。						
專 長 樂 器	樂器 名稱				授 業 老 師	1. _____ 2. _____ 3. _____	
審 核 人				收 費 人			

備註：低收及中低收入戶子女者，請於報名系統上傳區、鄉、鎮、市公所核發之低收入及低收入戶證明影本(非清寒證明)及戶口名簿影本。

附件二

桃園市 115 學年度國民中學
藝術才能音樂班鑑定二次招生

鑑
定
證

號碼: _____

(由承辦單位填寫)

鑑定地點

桃園市立 _____ 國民中學

黏貼照片處

- 一、照片背面請書寫姓名。
- 二、請黏貼近三個月兩吋脫帽半身正面照片。

1. 測驗時請將此證置課桌左上角以備查驗。
2. 請核對鑑定證與桌上號碼是否相同, 如有錯誤, 請立即告知監試人員。注意: ※參加測驗請隨身攜帶鑑定證。
3. 鑑定證需妥為保存, 憑證入場。

姓 名: _____

電 話: _____

緊急聯絡人: _____

專長樂器: _____

考試時間：

115 年 5 月 9 日 (星期六)			
	08:00	預備	監考 蓋章
上	08:10 09:40	共同科目 聽寫 樂理	
午	10:00 12:00	個別測驗 專長樂器 視唱	
下 午	13:00 	個別測驗 專長樂器 視唱	

試 場 規 則

- 一、應試人應準時到達試場, 共同科目聽寫及樂理考試中間不間斷, 樂理發卷 30 分鐘後始得交卷離場。
- 二、入場後依座號就坐, 並將鑑定證放置桌面左上方。
- 三、應試人**不得**有下列違規情事, 違者考試成績無效。
(一)冒名頂替。(二) 互換座位或試卷。(三) 互傳文稿或參考資料。(四) 夾帶書籍抄本或其他文件。
- 四、應試人**不得**有下列違規情事, 違者視情節輕重扣除筆試成績 20 分或全部分數。
(一)拆閱試卷或裁割試卷用紙。(二) 攜帶稿紙書寫。(三) 裁割試卷彌封。(四) 掣去卷面彌封並在彌封上填寫姓名或任何註記。(五) 在試卷內外署名蓋章或附加其他不應有之標記。(六) 窺視他人試卷。(七) 宣佈作答後互相交談。
- 五、應試人如有下列違規情事而不聽監試人員制止或一再故犯者扣除科目成績 10 分。
(一)除必須文件及其他規定之物品外, 攜帶他物致影響其他考生權益 (例如: 手機、智慧手錶(手環)違禁品等)。
(二)不經監試人員之許可擅離或移動座位。(三) 朗誦試題或以任何形式攜帶試題出場。
- 六、應試人應嚴守紀律不得擾亂試場秩序, 違者視其情節之輕重以停止考試或扣除當節考試成績 10 分以上。
- 七、應試人應依時繳卷, 逾限未完者一律撤收。
- 八、應試人完卷後應將試卷放置桌上並舉手俟監試人員前往收卷後得出場。
- 九、不守秩序、不聽服務人員指揮, 視其情節輕重的扣成績。
- 十、未盡事宜依試場公佈之規定處理。

附件三

桃園市 115 學年度國民中學藝術才能音樂班鑑定二次招生
身心障礙考生應考特殊需求申請表（無此需求者免填）

考生姓名		性 別	<input type="checkbox"/> 男 <input type="checkbox"/> 女
現就讀學校	_____市(縣)_____國小(中)		
緊急連絡人		聯絡電話	(電話) (手機)
身心障礙證明正反面影本 或 縣市鑑輔會證明影本 (浮 貼)			

◎身心障礙考生應考特殊需求項目：請考生依需求勾選申請項目

申請項目	需求情形	審定結果
提早入場	<input type="checkbox"/> 是 (提早五分鐘進入試場準備) <input type="checkbox"/> 否	<input type="checkbox"/> 是 <input type="checkbox"/> 否
放大試題	<input type="checkbox"/> 是 (提供放大為 A3 紙之影印試題) <input type="checkbox"/> 否	<input type="checkbox"/> 是 <input type="checkbox"/> 否
需要考場準備之輔具	<input type="checkbox"/> 檯燈 <input type="checkbox"/> 放大鏡 <input type="checkbox"/> 其他 (請說明)：	<input type="checkbox"/> 是 <input type="checkbox"/> 否
其他特殊需求 (請詳填)		<input type="checkbox"/> 是 <input type="checkbox"/> 否

考生親自簽名：_____

家長、監護人(法定代理人或實際照顧者)：_____，(原因說明)_____

(考生無法親自簽名者由其家長、監護人(法定代理人或實際照顧者)代為簽名並註明原因)

審查單位核章：

附件四

桃園市 115 學年度國民中學藝術才能音樂班鑑定二次招生各組測驗內容

組別	測驗內容
鋼琴組	1、自選曲一首。 2、音階：一個升降內的大小調音階、琶音及終止式。
弦樂組	1、自選曲一首。 2、音階：一個升降內的大小調音階及琶音。
管樂組	1、自選曲一首。 2、音階：一個升降內的大小調音階及琶音。
打擊樂組	1、打擊樂組含木琴、定音鼓及小鼓三樣樂器擇一，演奏自選曲一首。 2、音階：一個升降內的大小調音階及琶音。
聲樂組	1、自行發聲練習或練聲曲一首。 2、自選曲一首。
國樂組	1、自選曲一首。 2、音階：一個升降內的大小調音階及琶音。
理論作曲組	1、筆試:基礎和聲學(三和弦及屬七和弦的結構與連接)，動機發展(單旋律作曲)。 2、面試:(1) 鋼琴自選曲一首。 (2) 其他口頭問答。

附件五

桃園市 115 學年度國民中學藝術才能音樂班鑑定二次招生術科測驗成績複查申請表

收件編號 (複查單位填寫):

申請日期: 年 月 日

注意:粗線框內請勿填寫!

申請人姓名		鑑定證號碼	
身分證統一編號		出生年月日	年 月 日
聯絡電話	()	通訊地址	□□□
申請複查科目 (請勾選)	<input type="checkbox"/> 專長樂器 <input type="checkbox"/> 視唱 <input type="checkbox"/> 聽寫 <input type="checkbox"/> 樂理		申請人簽名
繳交費用 每科 100 元	<input type="checkbox"/> 已繳費	收費者請簽章	
複查結果			左欄限複查單位填寫
複查經辦人簽章		複查日期	115 年 5 月 14 日
請浮貼 術科測驗成績通知單 正本			

桃園市 115 學年度國民中學藝術才能音樂班鑑定二次招生
術科測驗成績複查結果通知單

收件編號 (複查單位填寫):

申請日期: 年 月 日

申請人姓名		鑑定證號碼	
申請複查測驗 (請勾選)	<input type="checkbox"/> 專長樂器 <input type="checkbox"/> 視唱 <input type="checkbox"/> 聽寫 <input type="checkbox"/> 樂理		
複查結果			左欄限複查單位填寫
複查單位備註			